SUPERMAN

HAFTALIK GENÇLİK DERGİSİ
SAYI : 2 FİATI: 10 TL.

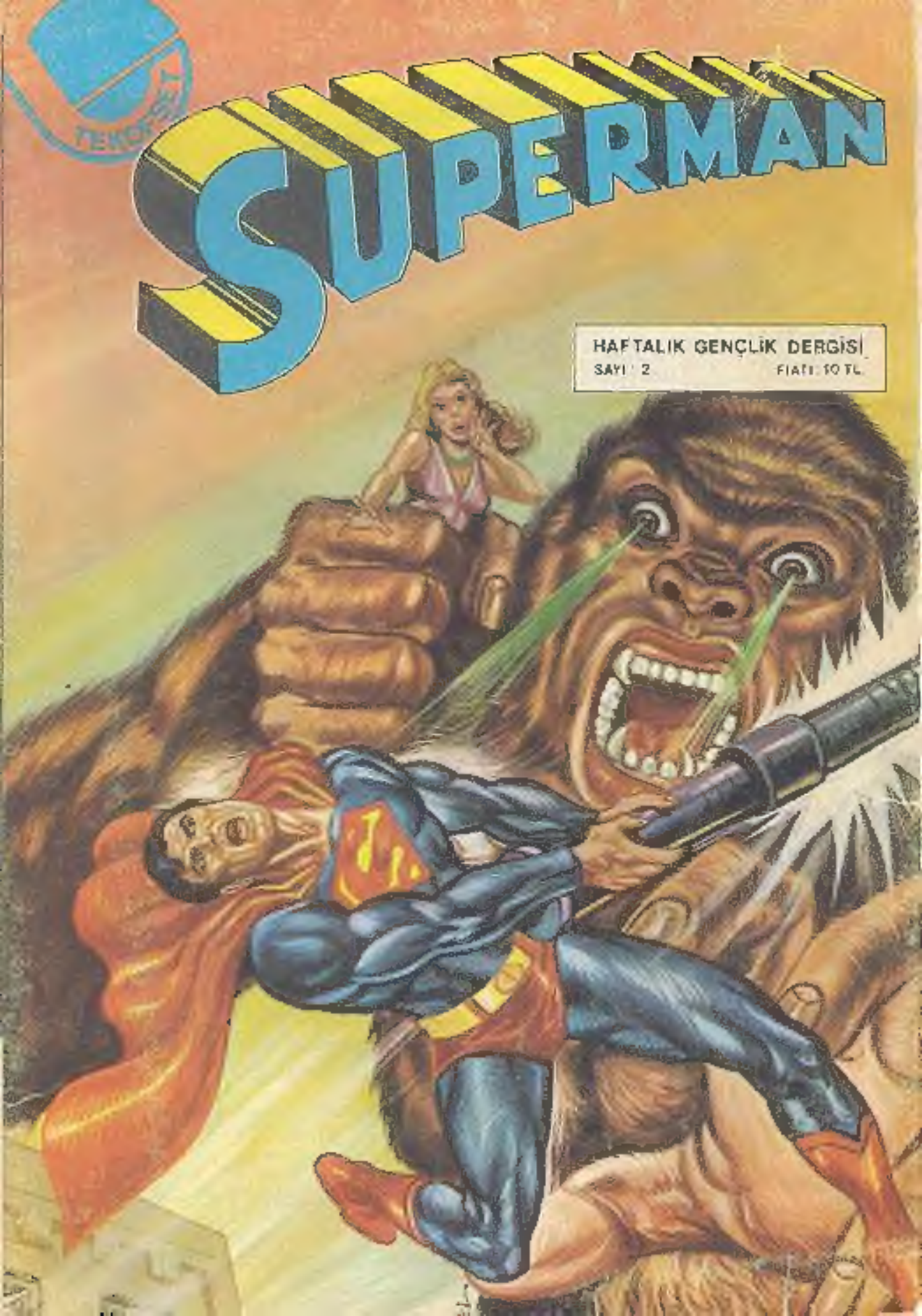

Duydunuz mu?..

SUPERMAN okuyucularına

Televizyonlar, Radyolar

ve yüzlerce Sürpriz

armağanlar dağıtıyor.

Geniş Bilgi 22 ve 23.cü sayfamızda

TEKOFSET

SUPERMAN dergisi

Sahibi : Tekofset Basım Sanayii ve Ticaret A.Ş adına YILMAZ ÇETİNER

Yazı İşleri Müdürü
RUA TEZCAN

Yayın Sorumlusu:
YILMAZ ATAKANI

İdare Yeri: Başmusahip sokak Talas han No: 16/101 CAĞ/İST Tel: 27 50 39

İNFİLAK EDEN LÂNETLENMİŞ GEZEGEN KRİPTON'DAN DÜNYAYA DÜŞEN BEBEK KAL-EL YERKÜRENİN HAFİF YERÇEKİMİ VE GÜNEŞİN VERDİĞİ FANTASTİK SÜPER GÜÇLERLE BÜYÜMÜŞTÜ... METROPOLİS KENTİNDE T.V SPİKERİ OLARAK TANINAN KLARK KENT, TÜM KÖTÜLERLE SAVAŞIYORDU.

SUPERMAN

BUZ GİBİ BAKIŞLARIN VAHŞİ PIRILTISI ÇELİK ADAMIN VÜCUDUNDA POLAŞIYORDU...

KRİPTONİT IŞINLARININ ÖLDÜRÜCÜ AKIŞI ALTINDA SÜPERMAN ÖLÜRKEN, İŞTE BU KADININ DAMARLARINDAN AKAN KAN BUZ KESMİŞTİ.

HERHALDE O, DEV MAYMUN SALDIRMADAN ÖNCE BAYGINDI, YOKSA...

Süper maymun

TİTANO...

© 1979 Carroll Rheinstrom, Newyok-Kesim Ajans

BÜYÜK BİR ÇEKİŞME SONUCU KENDİNDEN GEÇEN SÜPERMAN KURUKAFA LABORATUVARINDA YERE SERİLMİŞ YATIYORDU.

AYYY! GÖZLERİNDE KRİPTON IŞINLARI OLAN DEV BİR MAYMUN.

EVET... ONA "TİTANO SÜPER MAYMUNU" DERLER!

YARDIMCIMLA BEN ONU TELEPORTLA YAŞADIĞI DÜNYADAN BURAYA GETİRDİK...

SÜPERMAN'İN ESKİ DÜŞMANI BİZİM KRİPTON HATTININ BEKÇİSİ OLDU.

SÜPERMAN, BİZİM İŞİMİZİ ONUN SATESİNDE BOZAMAYACAK...

HER ŞEY YOLUNDA DR. KLYBURN, TİTANO ÇELİK ADAMIN İŞİNİ BİTİRECEK!

KADIN S.T.A.R. SORUMLUSU JENET KLYBURN... ERKEK İSE "ATOMİK KURUKAFA" VEYA DR. ALBERT MİCHAELS'Dİ...

SAYIN KURUKAFA İKİ BÜYÜK HATA YAPTIĞININ FARKINDA DEĞİLDİ...

SÜPERMAN'İN BAYGIN YATTIĞINI SANIYORDU.

BU BİRİNCİ HATASI...

ÜSTELİK MİCHAEL, TİTANONUN SÜPERMANİ YOK EDECEĞİNE İNANIYORDU...

BU DA İKİNCİ HATASIYDI.

ASLINDA HAKSIZ DA SAYILMAZDI...

TİTANO BURADA OLAMAZ, DÜŞ GÖRMÜŞ OLMALIYIM.

ONU KENDİ ELLERİMLE BAŞKA BİR GEZEGENE GÖTÜRMÜŞTÜM.

2

ANIMSADIĞIMDAN ÇOK DEĞİŞİK...
EGKİDEN MUZİP OLMAZ ZARARSIZ BİR MAYMUNDU...
FAKAT ŞİMDİ AZGIN YIRTICI VAHŞİ BİR CANI HALİNE GELMİŞ...
GÖZLERİNDEKİ IŞINLAR BENİ ÖLDÜRMEDEN ONU ESKİ HALİNE DÖNDÜRMELİYİM.
ÇEVİK HAREKETLERLE KRİPTON IŞINLARINDAN KAÇIP, DUVARDAKİ KURŞUN BORULARI SÖKTÜ VE...
HAYVANLARA BÖYLE DAVRANMAK HİÇ HOŞUMA GİTMİYOR.
FAKAT BUNA MECBURUM!
SERSEMLEMİŞKEN BORUYLA GÖZLERİNİ BAĞLAYAYIM.
KURŞUN BORUN KRİPTONİT IŞINLARI GEÇİRMEZ.
SÜPERMEN ZAMANLA YARIŞIRCASINA ÇALIŞIRKEN ÖRÜMCEK AĞINA DÖNÜŞEN OLAYLARIN BAŞLADIĞI GÜNLERİ ANIMSAR...
3

OLAYLAR ÖLMEMEK İÇİN DR. MİCHAEL'İN KURUKAFA CİNAYET ÖRGÜTÜYLE ANLAŞMA YAPMASI İLE BAŞLAR...
DOKTOR'UN BEYNİNE AMELİYATLA RADYUMLU BİR ALET KONACAKTI...
FAKAT ALET BEYİN HÜCRELERİNDEKİ ELEKTRİK AKIMLARINI GELİŞTİRMESİNE KARŞILIK SİNİR SİSTEMİNİ BOZUŞUMU; HER NÖBETTE BEYNİN DEN YOK EDİCİ ENERJİ FIŞKIRMAKTA...
BİRKAÇ SAAT ÖNCE DR. KLYBURN'Ü KAÇIRAN KURUKAFA ÖRGÜTÜ SÜPERMAN'Y YERALTI LABORATUVARINA GETİRMEYİ BAŞARIR.
...VE ORADA FARKINDA OLMADAN KULLANDIĞI SÜPER GÜÇLERİYLE, BURUN BAŞLIĞI KRİPTONİTLE YÜKLÜ BİR FÜZENİN UZAYA FIRLATMASINA SEBEP OLDU..
FÜZE TYONOSFERDE PATLAYACAKTIR. VE, DÜNYANIN ÇEVRESİNİ SARACAK KRİPTONİT KUŞAĞI SÜPERMAN'İN SÜPER GÜÇLERİNİ EBEDİYEN ERİTECEKTİR...

BUNU ZATEN BARİZ HALE GETİRDİM.
PEK KOLAY DEĞİL. YARDIMCILARIM OLDU — GÜNÜ UNUTTUN!
SIRA SENDE MIONDEL
SENİ TEK BAŞIMA MAĞLUP ETMEZDEN EVVEL BENİ MAĞLUP ETTİN. SU DÜĞMEYE BASTIKTAN BİRKAÇ DAKİKA SONRA..
...UÇAN DAİRE BURADA OLUR..NE
ADAMLARIMA ÇOK GÜVENİYORSUN...
PEKALÂ, MAY-MUNU YENDİN. BENİ, ADAMLARIMI ÇAĞIRMAKTAN ALIKOYDUN...
FAKAT, FÜZEMİ DURDURMAYA ZAMANIN YETMİYECEK.
HALİ BA HAKLI.
-YENİ BİR SANCI GELİR..
VE İYONOSFERDE KRİPTONİT YÜKLÜ FÜZE PATLAYINCA...
...SÜPERGÜÇLERİNİ KAYBEDECEK VE BİR HİÇ OLACAKSIN.
KRİPTON HATTI ESRARINI ÇÖZMEYE UĞRAŞTIM VE BAŞARDIM.
...AMA ONU KENDİME KARŞI KULLANILMASINI ENGELLİYEMEDİM..

BORULARIN BU İŞLERLE İLGİLİ OLDUĞUNU NASIL BULDI-LARDINA..
ÜSTELİK ROKETİN BAŞLIĞINI KENDİ ELİ-MİZLE KRİPTONİT DOLDURDUK.
AMA ARTIK BUNUN ÜSTÜNDE DURMAYA DEĞMEZ.
ŞİMDİ MICHAELLE UĞRAŞMA-LIYIM VE...
TAM DÜŞÜNDÜ - GÜN GİBİ- MICHA - EL'İN BEYNİNDEN ÇI-KAN AKILAR PELERİ-NİMDE YANSIYOR.
ONU BAYILTTI...
HMM- MICHAEL BAYILINCA TİTANO ES-Kİ UYSAL HALİNE DÖ-NÜVERDİ- NEDEN ACABA ?
FÜZEYİ MUTLAKA DURDURMALI-YIM.
İYONOSFERE UÇUP FÜZE BAŞLIĞININ PAT-LAMASINA ENGEL OLABİLİRİM.
FAKAT ORAYA YAKLAŞINCA KRİP-TONİTLERİN ETKİSİ ALTINA GİREBİ-LİRİM.
BELKİ DE ÖLDÜRÜCÜ DOZDA KRİPTONİTLE KARŞILAŞAB-LİRİM.
..VEYA EN İYİ BİR İHTİMALLE GÜCÜM TÜKENİR...
BUR BİR DAKİKA...
20 SANİYE SONRA OZARKS DA BİR MADENDE...
METROPO-LİS'E EN YAKIN MADEN BURASI...

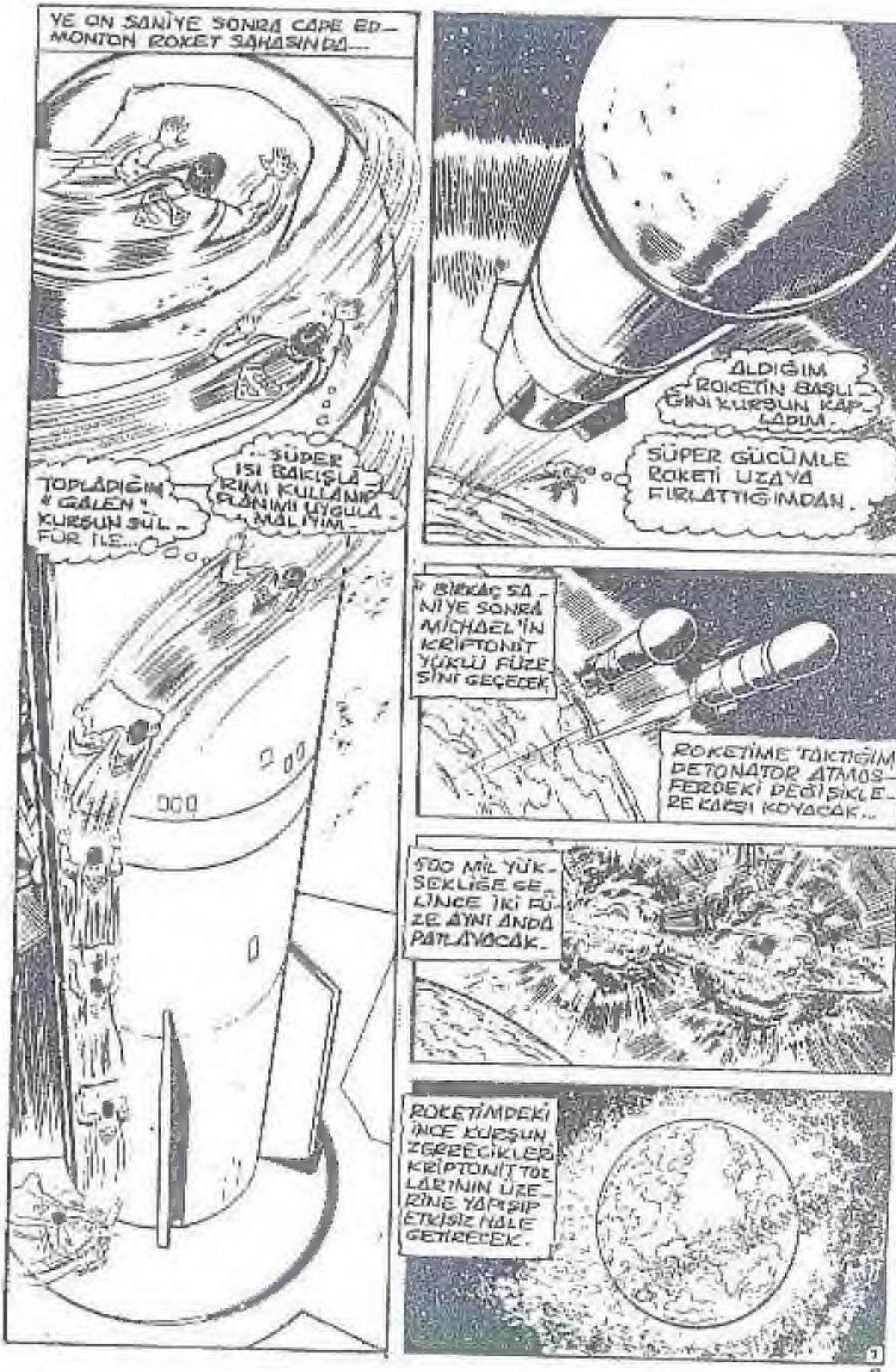
YE ON SANİYE SONRA CAPE EDMONTON ROKET SAHASINDA...
...SÜPER ISI BAKIŞLARIMI KULLANIP PLANIMI UYGULAMALIYIM.
TOPLADIĞIM "GALEN" KURŞUN SÜLFÜR İLE...
ALDIĞIM ROKETİN BAŞLIĞINI KURŞUN KAPLAYACAĞIM.
SÜPER GÜCÜMLE ROKETİ UZAYA FIRLATTIĞIMDAN.
BİRKAÇ SANİYE SONRA MICHAEL'İN KRİPTONİT YÜKLÜ FÜZESİNİ GEÇECEK.
ROKETİME TAKTIĞIM DETONATÖR ATMOSFERDEKİ DEĞİŞİKLİKLERE KARŞI KOYACAK...
400 MİL YÜKSEKLİĞE GELİNCE İKİ FÜZE AYNI ANDA PATLAYACAK.
ROKETİMDEKİ İNCE KURŞUN ZERRECİKLER KRİPTONİT TOZLARININ ÜZERİNE YAPIŞIP ETKİSİZ HALE GETİRECEK.

O SIRADA CAPE EDMONTON'DAN BİRKAÇ MİL UZAKLIKTA KURUKAFA YERALTI MERKEZİNDE.
İŞTE OLDU - MICHAEL KENDİNE GELDİĞİN DE ETKİSİZ HALDE OLACAK...
SÜPERMAN'IN YAPACAĞI TEK ŞEY VAR. DİĞER KUZUKAFA AJANLARINI YAKALAYIP HAPSE ATMAK.
MAALESEF DÜŞÜNDÜĞÜNÜZ GİBİ DEĞİL DR. KUYRUKLU. KÜÇÜK BİR PÜRÜZ VAR. ALBERT MICHAEL KENDİNE GELDİ BİLE.
SÜPERMAN BAYGINLIK NUMARASI İLE KENDİNİ KURTARMIŞTI. SIRA BENDE ŞİMDİ...
KURTULUP ELİMDEKİ SON KOZU OYNAYACAĞIM...
EVET TİTANO! GÖZLERİNİ AÇ...
SÜPERMAN'I ARA BUL VE ÖLDÜR...
MICHAEL!.. DEMEK ATILDIN!
EVET SEVGİLİM. SEN BENİM ELLERİMİ BAĞLARKEN BEN TİTANO'YU ÖLÜM GÖRENİNE YOLLADIM.
BİLİYOR MUSUN? NE SEN NE SÜPERMAN BİR NOKTAYI AKIL EDEMEDİNİZ.
BEN MAYMUNU TEKEPATİ İLE YÖNETİYORUM.

HAKAT TTİ
NU BU GÖZ
LUĞUN KRİP
TON IŞINLA
RINI SIĞDI
RMEYEN BİR
YARDIMIYLA
PLOÖR M.
BİLMİYORDU
NE BİÇİMLE
BEN
HOŞ ASHTAR
GİNİZ SES
TEMİNDEN
DEVİLİZ GİBİ
GENİŞ GÖZ
TÜKÜDÜM
BURADA
KİMSENİN
BİLİNMEDİ
RÜTKİLER ARASIN
DA OLACAKTI
BİLİNMEDİK BİR
KAPTON IŞINLA
RINDAN
UZAKLAŞIR
TİTANOMUN
KRİPTONİT
IŞINLARI
DEMEK TİTANO
GÖZLERİNDE
K IŞIĞI
ÇÖZMÜŞ
VE
BEYİ
ZLEMİŞ
ÇÜKÜ M TÜKENMİDEN
IŞINLARIN ÇEMBERİNDEN
ÇIKMALIYIM
ÇOK AĞIR
LAŞTIM GÖZ
DIĞIM GİBİ HAREK
KET EDEMİYO
RUM
KÜT!...
İŞTE ŞİMDİ
YUMRUK GÜ
NÜMÜ AÇTI!
DEMEK
DÜNYANIN
ÇEVRESİNDE KRİP
TONİT IŞIĞI VAR
VE BENİ
ETKİ EDİ
YOR
O SIRADA İKİ ÜNLÜ GAZETECİ BİR
BİRİNİ ATLATMAKLA MEŞGULDÜLER...
10

HERBIE SEVOL

VE EĞER CLARK'IN

GRAAAAR

BARRUMBIF
GARROV!

VE LANA YI BÜYÜK BİR FELAKETTEN KURTARIR
BURADA NE ARIYORSUN?
BU GÜNLERDE SENİ HİÇ GÖREMEDİM DE MERHABA DEMEYE GELDİM
SENİNLE TEKRAR BULUŞA BİLMEK İÇİN YAPMIYACAĞIM YOK
İLGİN ÇEKMEK İÇİN KENDİMİ İRENİN ONUNE BİLE ATARIM
ŞİMDİ OLMAZ LANA TİTANC BENİ GÖRMEDEN YAPMAM GEREKEN İŞLER VAR
BELKİ DE LOİSE YAPTIĞIM O PİS ŞAKADAN SONRA KENARA TİLMEYE AYIĞIM
FAKAT. OLUMLE KARŞILAŞIP KENARA TİLMEK DE İNSANA
BİR DE ACI MASIZ VE KATI CEZALARDAN SÖZ EDERLER
BİR SANİYE İÇİNDE
EVET MİCHAEL. YAPTIKLARIN YETİŞİR
DEV MAYMUNLA OYUN OYNAMAKTAN USANDIM
DİKKLYBURN BANA LÜTFEN TYİLİK YAPIN
EĞER MİCHAEL UYANIRSA
BAŞINA VUR!
BU KEZ IŞINLAR SÖNÜNCE ÖYLE
KA MASIN İSTİYORUM
15

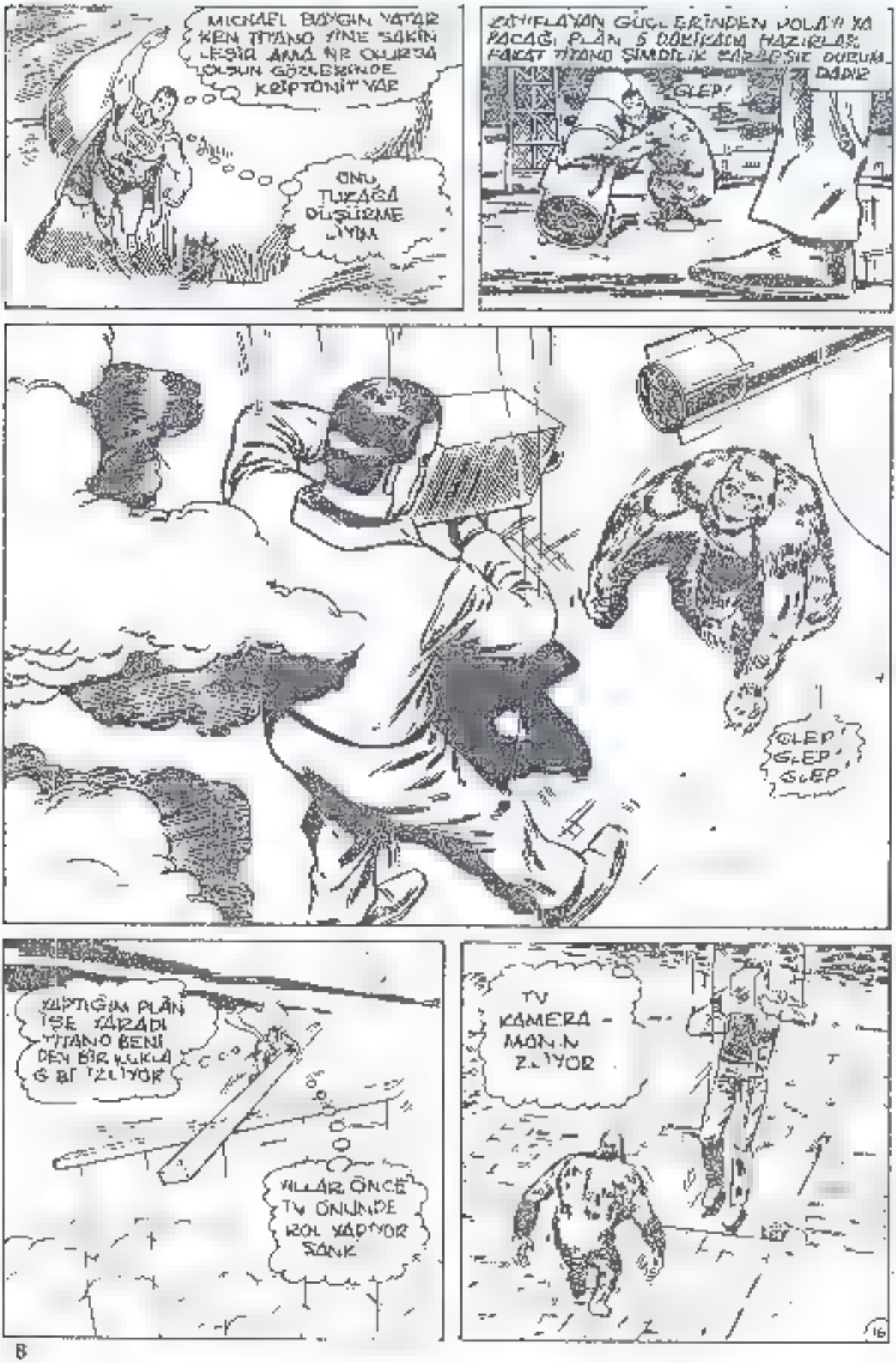
MICHAEL BAYGIN YATAR KEN TİTANO YİNE SAKİN LEŞİR AMA NE OLURSA OLSUN GÖZLERİNDE KRİPTONİT VAR
ONU TUZAĞA DÜŞÜRME LİYİM
ZAYIFLAYAN GÜÇLERİNDEN POLAYI YAPACAĞI PLÂN 5 DAKİKADA HAZIRLAR. FAKAT TİTANO ŞİMDİLİK KARARSIZ DURUMDADIR
GLEP!
GLEP! GLEP! GLEP!
YAPTIĞIM PLÂN İŞE YARADI TİTANO BENİ DEN BİR KUKLA GİBİ İZLİYOR
YILLAR ÖNCE TV ÖNÜNDE ROL YAPIYOR SANK
TV KAMERA MANIN İZLİYOR
16

...VE BEN M
ÇARPACAĞINDAN HABERSİZDİ
BU ADAM KİMDİ ? SUPERMAN İLE NE YAPACAKTI ? GELECEK SAY-DA ÇELİK ADAM'IN

CİNCİR
ZAVALLI KARNIM AÇLIKTAN ZİL ÇALIYOR
AH!
KARNIMI DOYURACAK BİR LOKMA EK-MEK NEREDEN BULABİLİRİM?
PİS PISI GEL BE-NİMLE
STÜDYO
?
KEDİ MAMASI REK-LÂMLAR İÇİN AKIL-BİR PİSİ PİŞ-YE İHTİYACIM VAR
KEDİ MAMASI
MAMA DOLU TABA-Kİ ELİNDE TUTAR-KEN DİLİN ŞA-P EDAT
ÇOK KOLAY

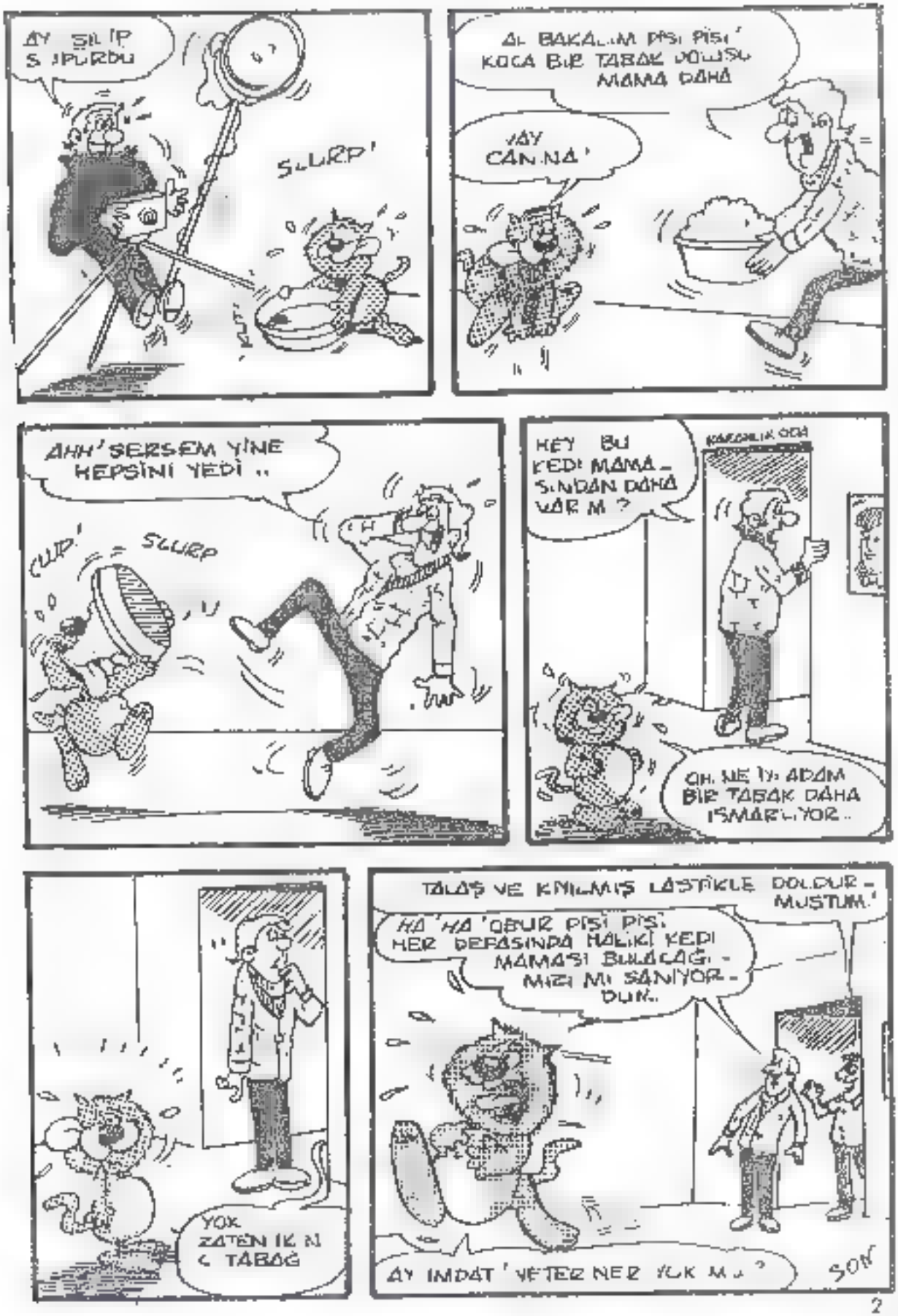
AY SILIP SUPURDU
SLURP!
AL BAKALIM PISI PISI' KOCA BIR TABAK DOLUSU MAMA DAHA
VAY CANINA'
AHH' SERSEM YINE HEPSINI YEDI ..
GULP!
SLURP
HEY BU KEDI MAMASINDAN DAHA VAR MI ?
KARDELIK ODA
OH. NE IYI ADAM BIR TABAK DAHA ISMARLIYOR..
YOK ZATEN IKINCI TABAĞI
TALAŞ VE KIRLMIŞ LASTIKLE DOLDURMUSTUM.'
HA HA 'OBUR PISI PISI. HER DEFASINDA HALIKI KEDI MAMASI BULACAĞIMIZI MI SANIYORDUN..
AY IMDAT ' YETECNER YOK MU ?
SON

Düş değil GERÇEK !

SUPERMAN tüm okuyucularına armağanlar veriyor.

SCHAUB

televizyonlar, radyolar sizin olabilir

BEDAVA

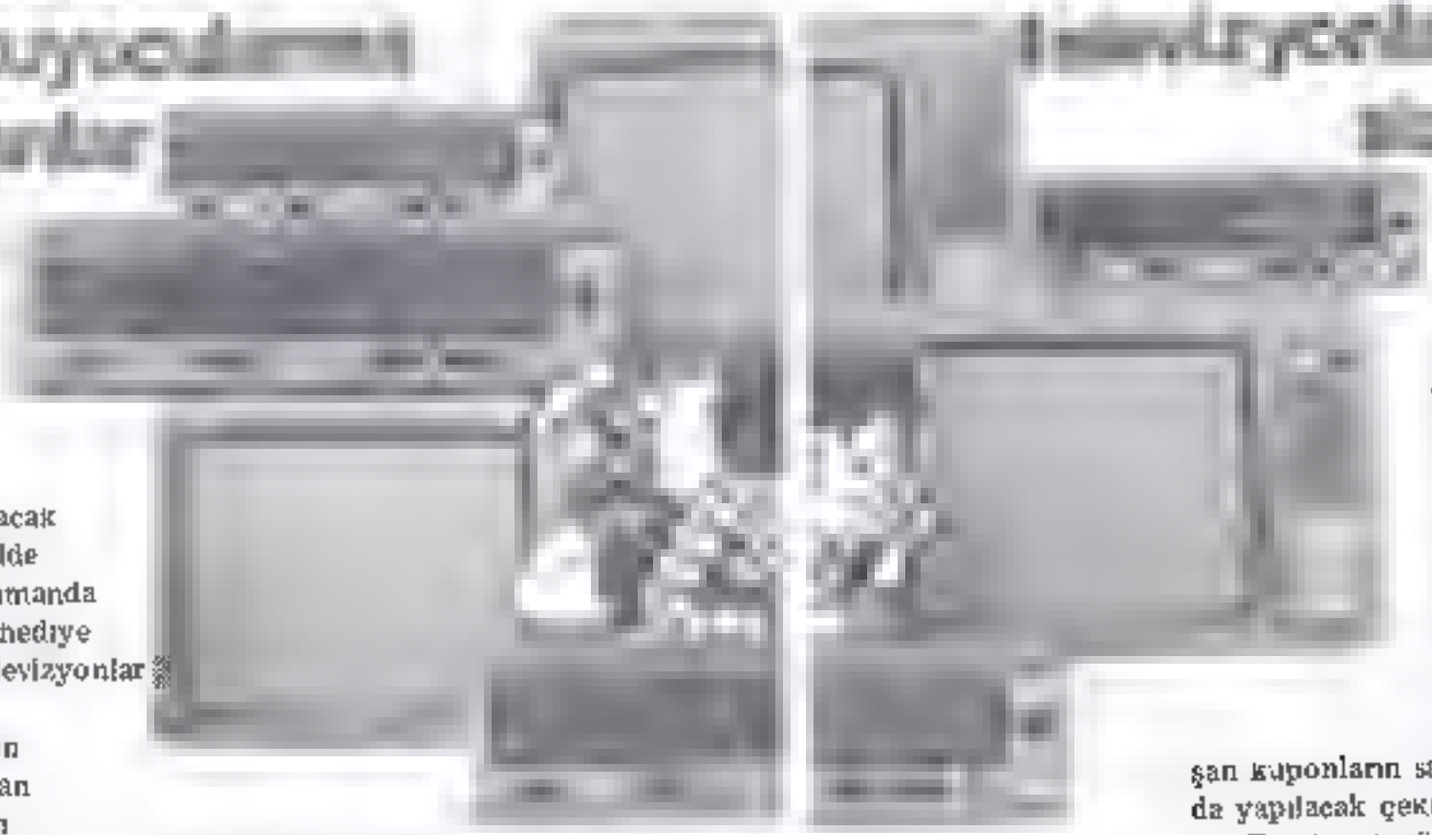

Sevgili Okurlar

Süperman'ın nefes kesen serüvenlerini heyecanla okuyacak boş zamanlarınızı iyi bir şekilde değerlendireceksiniz. Aynı zamanda arka kapakta yayınladığımız hediye kuponlarımızı biriktirerek televizyonlar radyolar kazanacaksı[illegible] superman dergisini hazırlarken evimizin en büyük ihtiyacı olan kitle haberleşme araçlarından Televizyonlar radyolar armağan ederek, sizlere ufak bir katkımızın olmasını istedik. Çoğumuzun evinde televizyon ve radyo vardır yoksa vereceğimiz armağanı evinizin bir köşesine koyar, bizi daimi anarsınız Varsa satar parasından faydalanırsınız. Armağanlarımızı kazanmak için 1 den 12'ye kadar yayınlayacağımız hediye kuponlarını kesip biriktirin. Sonra bu kuponları bir zarfa koyup, zarfın üsti[illegible]

Adresini yazın, son kuponun yayınlandığı tarih geçerli olmak üzere en geç on gün içinde elimize ulaşacak şekilde postalayın. Zarfın arkasına kendi adresinizi yazmayı unutmayın. Büyük armağan olarak nitelendirebileceğimiz üç televizyon, on radyonun yanısıra yüzlerce sürpriz armağanlarımız da var Elimizden geldiğince her okuyucumuza armağan vermek istiyoruz Bize ulaşan kuponların sayımı yapıldıktan sonra Noter huzurunda yapılacak çekiliş şanslı okuyucularımızı belirleyecektir Dergimizin önümüzdeki sayılarında çekilişin nerede ve ne zaman yapılacağı duyurulacaktır İsteyen okuyucularımız bu çekilişe şahsen de katılabilirler. çekiliş sonunda SCHAUB - LORENZ TELEVİZYON lar, radyolar ve zengin sürpriz hediye kazanan okuyucularımızın listesini dergimizden öğrenebileceksiniz.

SÜPERMAN DERGİSİ
BAŞMÜSAHİP SOKAK TALAS HAN NO: 101
CAĞALOĞLU
İSTANBUL

KUPONLARIMIZI BİRİKTİRMEYİ UNUTMAYIN !.

BİR FIKRA BİN KAHKAHA

KUZUM, SENİN NEYİN VAR?

Bir kadın balayından yeni döndüğü halde mutlu görünmeyen arkadaşına sordu

—Kuzum senin neyin var?

Daha ne olsun şekerim?.. Balayım bir fiyasko ile sonuçlandı.

—Neden?

Kocam olacak adam Volkswagen e benziyor da ondan.

—Darılma ama.. Ben bu benzetmeden hiçbir şey anlamadım?.

Yani arkasında egzoslu bir motor, önünde ise hiçbir şey yok...

BAK HELE

GENÇ kız ve delikanlı konuşuyorlardı. Kız heyecanla anlatıyordu Hiç sorma. Dün gece dansa beraber gittiğimiz delikanlı beni öpmek istediğini söyleyince az daha bayılacaktım.

– Yok canım? Desene, ben şimdi sana ne istediğini söylediğim zaman, öleceksin...

MACMILLAN

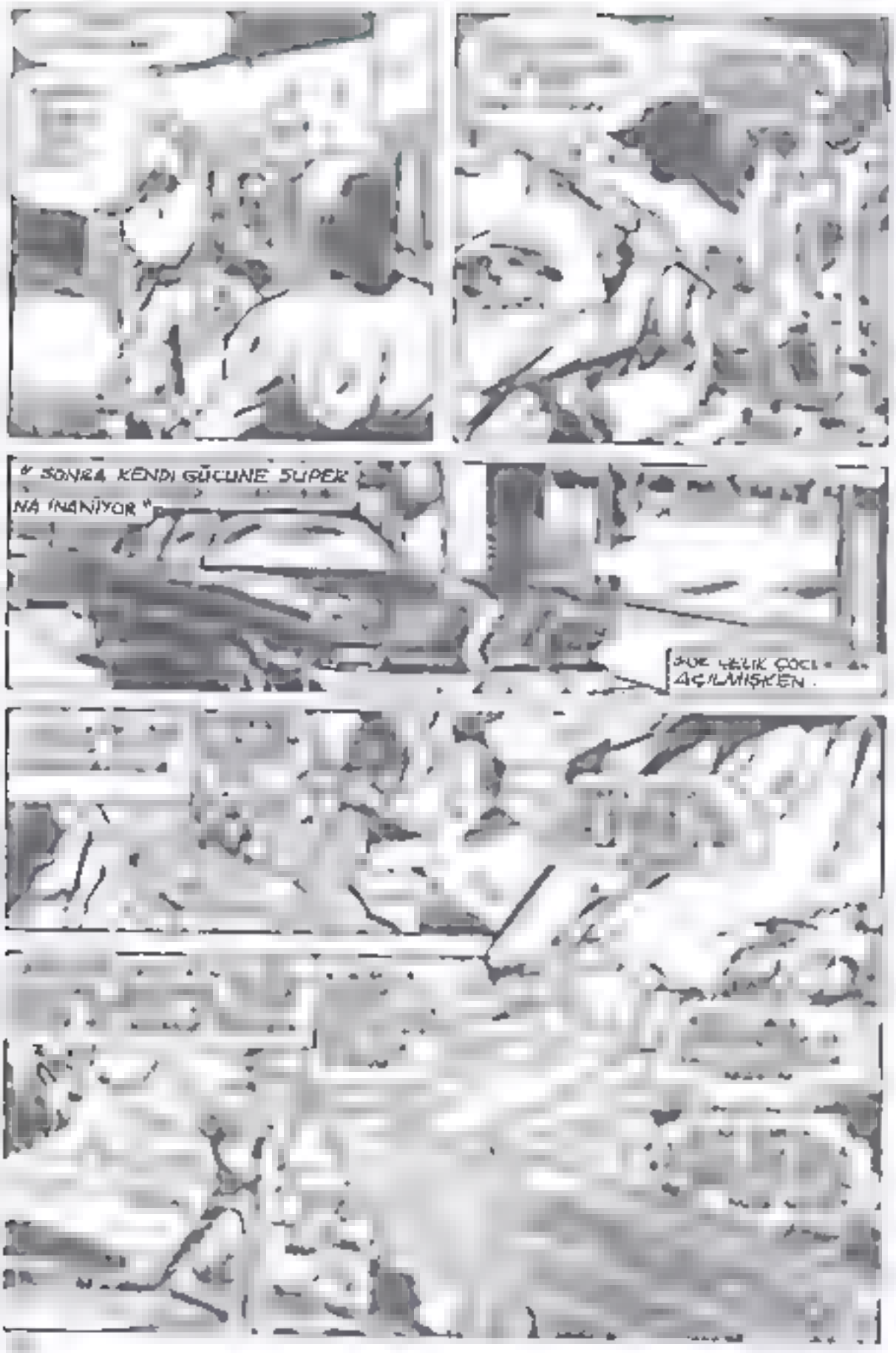
" SONRA KENDİ GÜCÜNE SÜPER
NA İNANIYOR "
AÇILMIŞKEN .

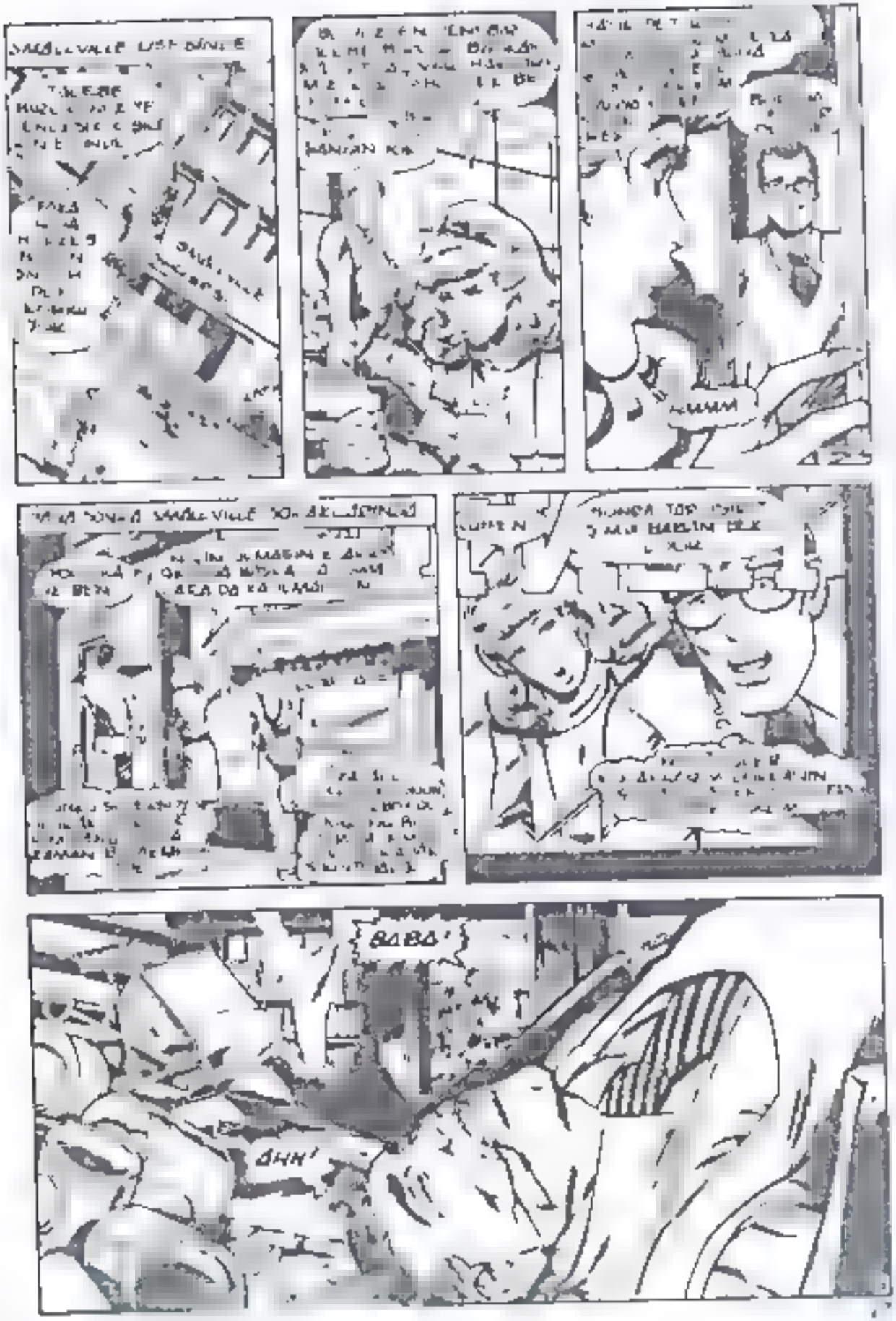
BABA!
AHH!

BUGUN SEV
SOYGUNDAN
ARABANIN
INI DONDURD

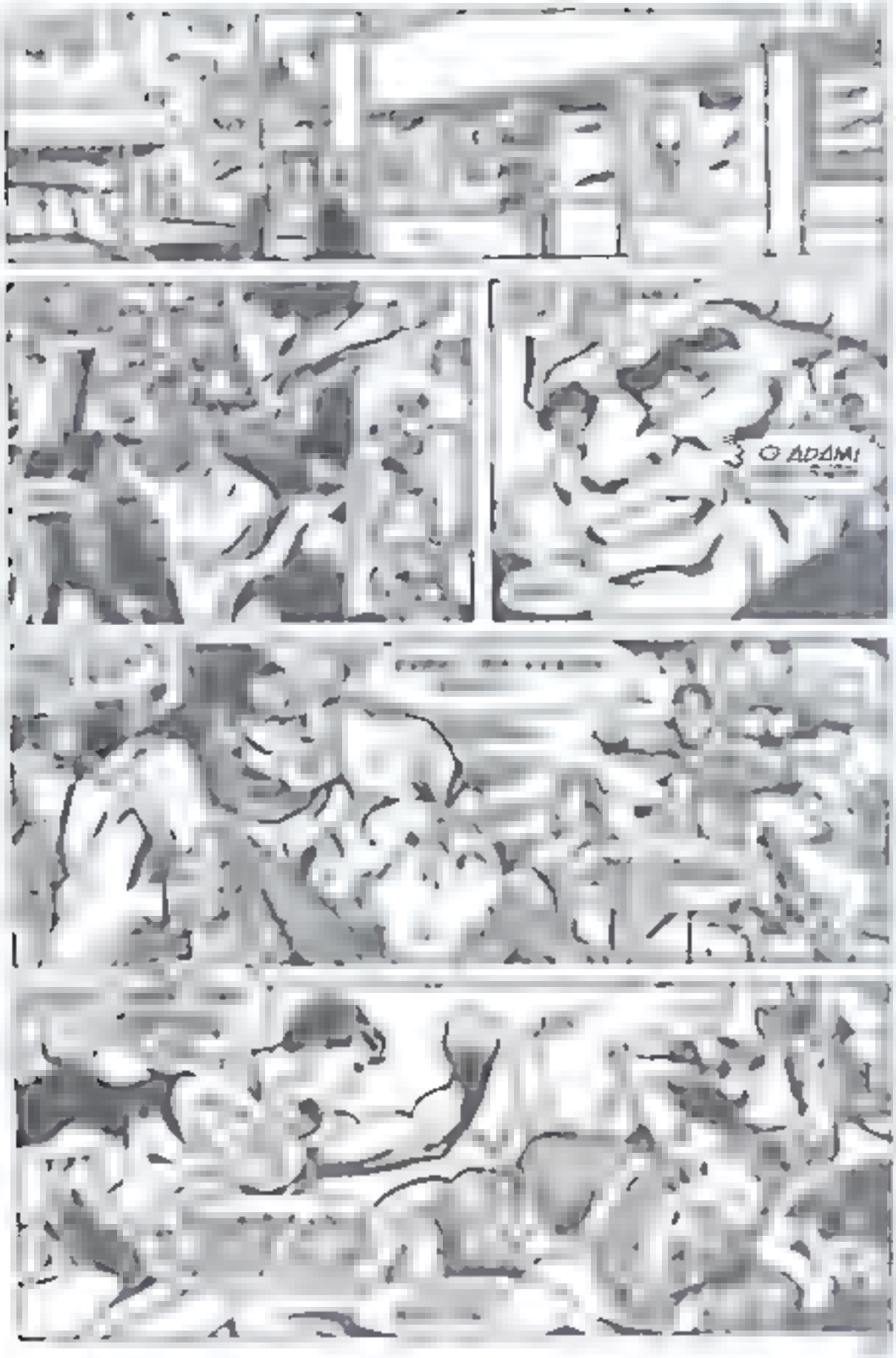
3 O ADAM!

ALT ETTİN DİYE
İNME ŞİMDİ
KARIM TİTRİYOR.
ŞUPHEN M
TÜM DÜNYA ADIM
DUYUNCA KADAR
DAN TİTREYECEK!

SMALLVILLE HALKI GORDUKLERI
ER
BENIM
AMA SERT
BIR SES

KOCASI VE OĞLUNUN

HEPİNİZİ MUMYALA-RA ÇEVİRECEĞİM! KİMSE BENİM GÜ-CÜMLE BAŞ EDE-MEZ...
VE BÖYLE SÖYLEYEREK STA-SİS TÜM GÜCÜNÜ HALKIN ÜZERİNE ÇEVİRİR...
AMA BEKLE-MEDİĞİ BİR SONUÇLA KAR-ŞILAŞIR.
O BÖCEK, AN-TENLERİNİ ÜZERİMDEN ÇEKTİ...
STASİS'İN BENİM ÜZERİMDEKİ GÜ-CÜ AZALIYOR..
ŞİMDİ BİR DENE-YEYİM...
İŞTE ÖZGÜRÜM!
ÇELİK YAPILI DELİKANLI BİR SIÇRAYIŞTA GÖKYÜZÜNE UÇAR..
STASİS'İN FAZLA ZARAR VERMESİNİ ÖN-LEMELİ-YİM.
ARABANIN KAPORTASI İŞİMİ GÖRÜR!
BAK SEN SÜPER YUMURCAK! KURTULMUŞ.
ZAFERİ ÇOK KISA SÜRE-CEK, GÜCÜMDEN KİMSE KURTU-LAMAZ...
9

SON, GÜÇ IŞINLARINI DA BOŞ YERE HARCAR...

ARTIK ELİMDEN KAÇAMAZ...

GELEN IŞINLAR ARABANIN KAPORTASINDA YANSIYARAK STASİS'İ ETKİSİZ HALE GETİRDİ...

EYVAH, KENDİ GÜCÜMÜN ETKİSİ ALTINDA KALDIM. HAREKET EDEMİYORUM.

STASİS TAŞ HALİNE GELİNCE, HALK DA KENDİNE GELİR...

POLİS STATİS İN ÇETESİNİ TUTUKLADI... ÇOK GARİP... STASİS...

...HAREKETSİZ HALDEYKEN İNSANLAR ÜZERİNDEKİ ETKİSİ DE KAYBOLUYOR.

STASİS'İN HÂLÂ ANTARTİKADAKİ BİR MAĞARADA DONMUŞ BİR HALDE BULUNDUĞU SÖYLENİR.

BABAMA YAPTIKLARINDAN DOLAYI ONU PARÇALAMAK İSTERDİM.

FAKAT BU ÇARESİZ HALİYLE ONDAN NEFRET BİLE EDEMİYORUM.

HMM. ANNEM EVDE BULUŞMAMIZI İŞARET EDİYOR.

LANA, PETE VE TÜM KENT HALKI BURAYA BENİM İÇİN GELMİŞLER.

MARTHA KENT BURADA... YA O KORKAK OĞLU CLARK KENT NERELERDE?

SMALLVİLLE KENTİNİ CANİLERİN ELİNDEN KURTARDIK.

SİZE VE POLİTİKANIZA TEŞEKKÜR EDERİM BAYAN.

BUGÜN UNUTAMAYACAĞIM ÇOK DEĞERLİ BİR DERS ALDIM.

DEMEK Kİ BAZEN SÜPERBOY'UN BİLE DOSTLARININ YARDIMINA GEREK DUYDUĞU OLUYOR...

BAK HELE! SÜPER BOY BENİM POLİTİKAYA ATILDIĞIMI NEREDEN BİLİYOR? DAHA ADAYLIĞIMI BİLE İLAN ETMİŞ DEĞİLİM--

BİTTİ.

10

karikatür

YAZISIZ

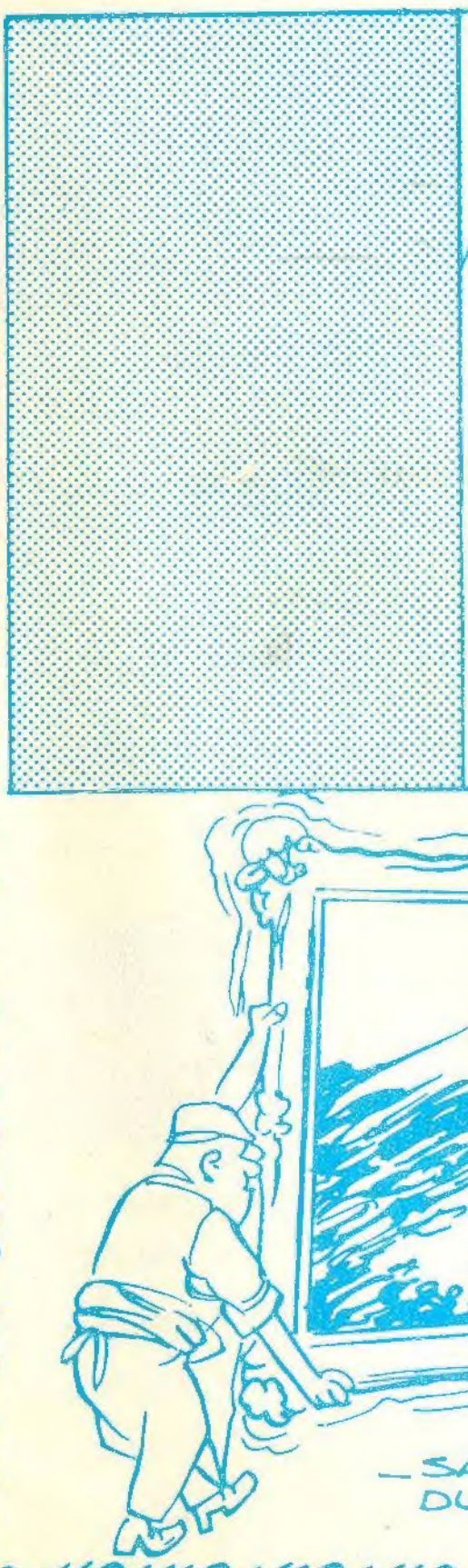

— KOLAY KOLAY TELAŞA KAPILMADIĞINI KABUL ETMEK GEREK!

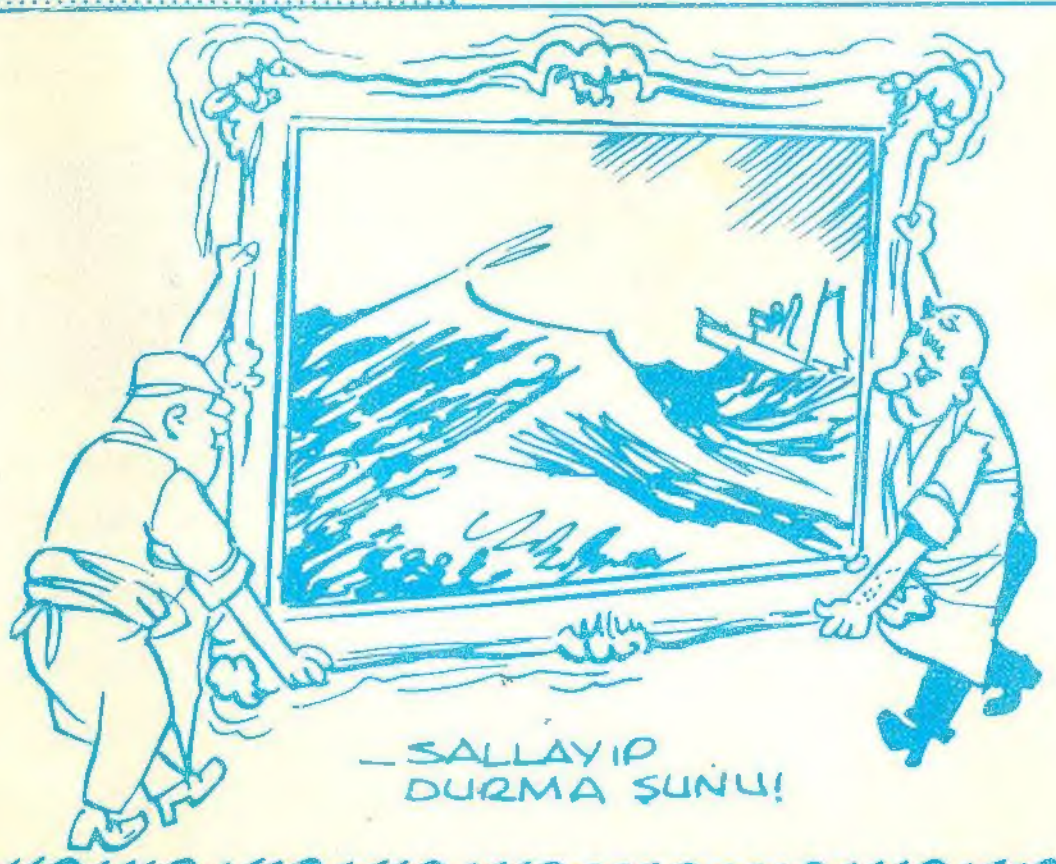

— SALLAYIP DURMA ŞUNU!

SUPERMAN Okuyucularına bedava üç televizyon, on radyo veriyor.

1'den 12'ye kadar yayınlayacağımız kuponları biriktirip SUPERMAN dergisi Başmusahip sok. Talas Han No: 101 Cağaloğlu/İst. adresine yollayın televizyonlar, radyolar kazanın.